北広島町 都谷地区
洪水・土砂災害ハザードマップ

洪水ハザードマップについて

近年多発する大規模な水害によって、平成27年に水防法が改正され、「想定し得る最大規模の降雨」への対応が求められるようになりました。広島県では洪水予報河川・水位周知河川について浸水想定区域の公表に続き、より小規模な河川についても洪水浸水想定の公表を行いました

河川名		想定される流域の降雨量	指定公表年月日
太田川水系	中小河川	―	令和6年6月10日

土砂災害ハザードマップについて

令和7年2月末時点で土砂災害警戒区域、特別警戒区域に指定されている区域を表示しています。正確な位置などは、県のウェブサイトなどでご確認ください。

広島県防災Web

県からのお知らせや、災害情報を発信するサイトへのリンクが掲載されています。

ハザードマップは「きたひろ情報アプリ」でも確認できます。

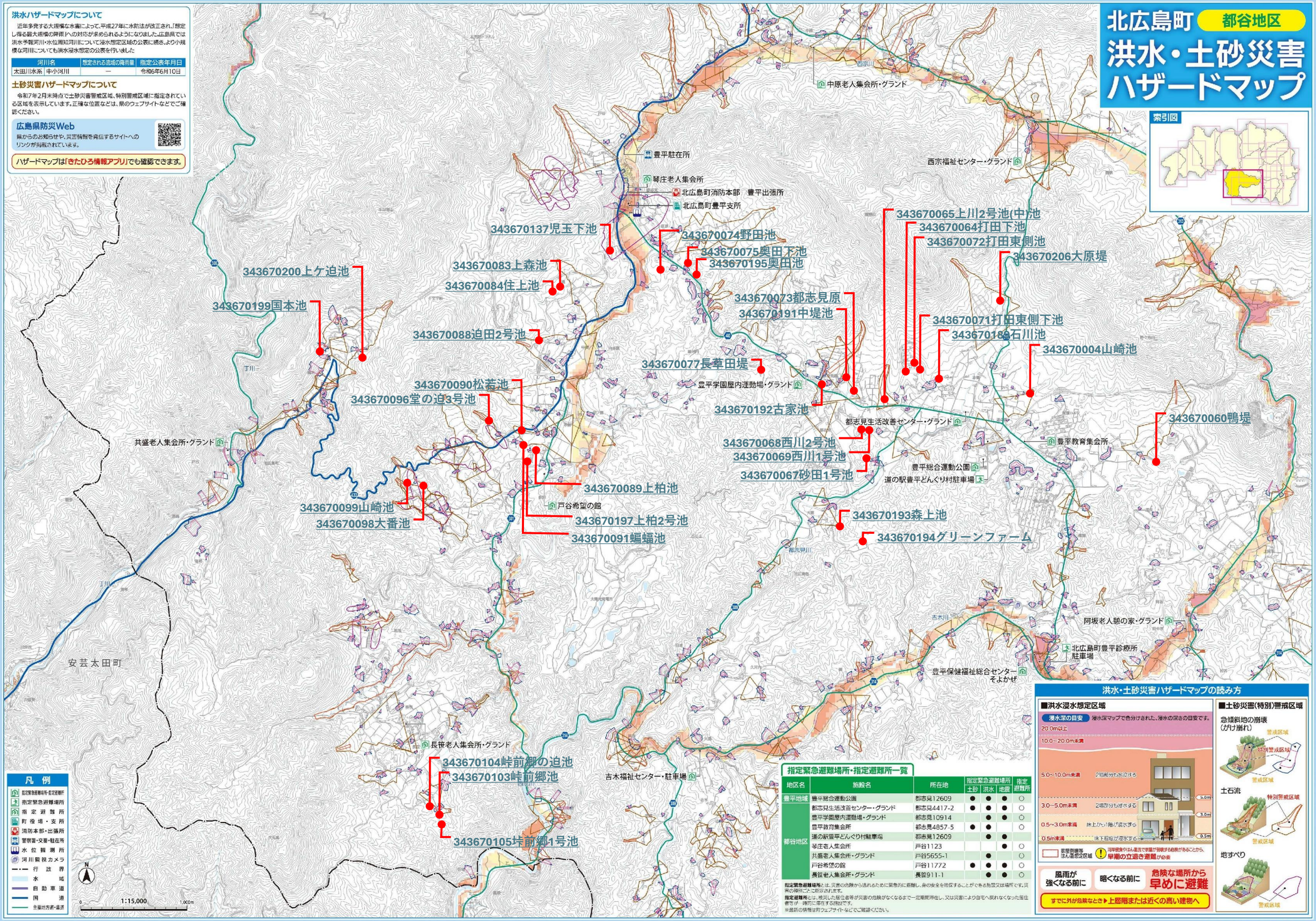

指定緊急避難場所・指定避難所一覧

地区名	施設名	所在地	指定緊急避難場所 土砂	洪水	地震	指定避難所
豊平地域	豊平総合運動公園	都志見12609	●	●	●	○
都谷地区	都志見生活改善センター・グランド	都志見4417-2	●	●	●	○
	豊平学園屋内運動場・グランド	都志見10914		●	●	○
	豊平教育集会所	都志見4857-5	●	●		○
	道の駅豊平どんぐり村駐車場	都志見12609		●	●	
	琴庄老人集会所	戸谷1123			●	○
	共盛老人集会所・グランド	戸谷5655-1		●		○
	戸谷希望の館	戸谷11772	●	●	●	○
	長笹老人集会所・グランド	長笹911-1		●	●	○

指定緊急避難場所とは、災害の危険から逃れるために緊急的に避難し、身の安全を確保することができる施設又は場所です。災害の種類ごとに指定されます。

指定避難所とは、被災した居住者等が災害の危険がなくなるまで一定期間滞在し、又は災害により自宅へ戻れなくなった居住者等が一時的に滞在する施設です。

※最新の情報は同ウェブサイトなどでご確認ください。

洪水・土砂災害ハザードマップの読み方

■洪水浸水想定区域

浸水深の目安　浸水深マップで色分けされた、浸水の深さの目安です。

- 20.0m以上
- 10.0～20.0m未満
- 5.0～10.0m未満　2階部分も水没する
- 3.0～5.0m未満　2階部分も浸水する
- 0.5～3.0m未満　床上から1階が浸水する
- 0.5m未満　床下程度が浸水する

5.0m / 3.0m / 0.5m

家屋倒壊等はん濫想定区域　河岸侵食やはん濫流で家屋が倒壊する恐れがあることから、早期の立退き避難が必要

風雨が強くなる前に　暗くなる前に　危険な場所から早めに避難

すでに外が危険なとき▶上層階または近くの高い建物へ

■土砂災害(特別)警戒区域

急傾斜地の崩壊（がけ崩れ）

土石流

地すべり

測量法に基づく国土地理院長承認（使用）R 6JHs 635